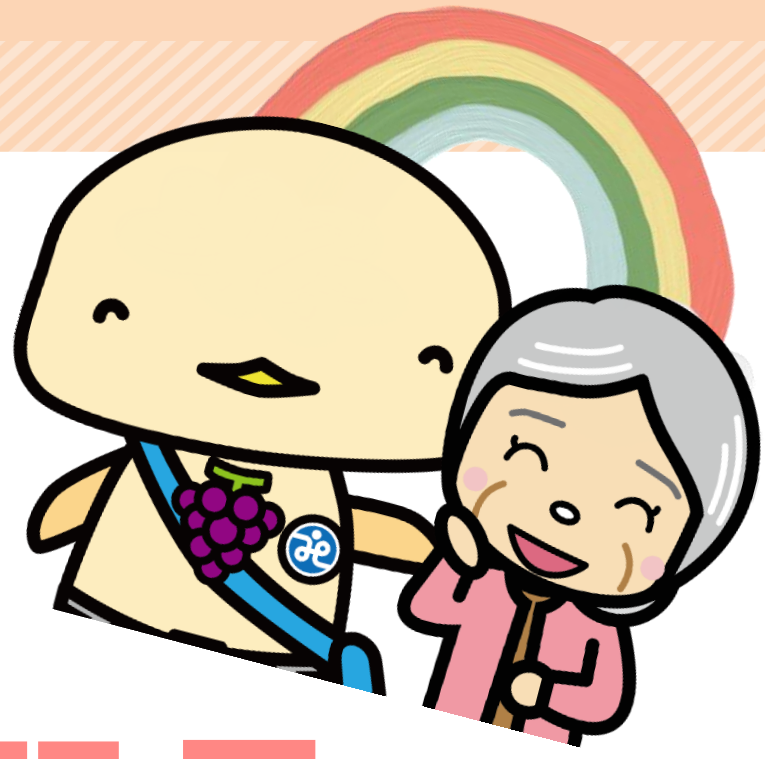

見守り専門員
スタッフ募集

＼急募／

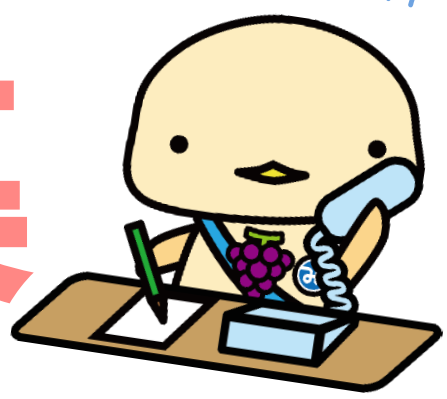

未経験の方でも大歓迎です！
柏原市内の独居高齢者宅に訪問し見守りを行い、生活の
困りごと等を聞き取り関係機関へ報告するお仕事です

主な業務
市内の独居高齢者宅へ訪問
関係機関への報告と見守り検討会の実施

勤務条件
週２～５日程度（土日祝休み）
マイカー通勤可 ※別途駐車場代が必要

給与
時給1,064円～1,613円

お問い合わせ

【社会福祉法人　柏原市社会福祉協議会】
〒582-0018　柏原市大県4丁目15-35
柏原市立健康福祉センター「オアシス」３階
電話番号　072-970-3100
地域福祉推進課　高齢者福祉係　担当　萱村まで