

令和4年3月号 No.150 (2022年)

みんなで支えあう 心ふれあう やすらぎのまち



社協かしわら

TEL 072-972-6786

FAX 072-970-3200

ホームページ

http://kashiwara-shakyo.jp/

メールアドレス

soumu@kashiwara-shakyo.jp



「ほのぼのちゃん」



こちらどうぞ

編集発行 社会福祉法人 柏原市社会福祉協議会 〒582-0018 柏原市大県4-15-35 健康福祉センター内

#ウィズコロナ #地域福祉 #柏原フードパントリー

♡柏原フードパントリー実施中♡



合言葉は「困ったときはお互いさま！地域の喜びをみんなで広げよう！」です♪



この活動で質問が多かった内容をほのぼのちゃんに答えてもらいました！



Q1 どうして始まったの？

A1 コロナ禍の長期化により生活が困窮する世帯が増えました。自粛により地域での活動も制限され、人と人とのつながりが希薄になる生活に不安を抱える人が多くなりました。そこで、食品・日用品を活用した生活支援によりコロナ禍での地域のつながりの再構築を図ることを目的として令和3年8月18日からスタートしました。

Q2 どんな活動なの？

A2 ご家庭や団体・企業等からご寄付いただいた食品・日用品を、市内在住の必要な方に訪問やイベント等でお渡しする活動です。地区福祉委員会の皆様と協力して実施しています。



Q3 どれくらい集まっているの？

A3 令和3年12月1日時点で6,000点を超えました。ご寄付いただいた食品・日用品の保管と在庫チェックを天理教大縣大教会の皆様などが担っております。



Q4 どこで受け取れるの？

A4 以下の3つの窓口で受け取れます。
①柏原市立健康福祉センター「オアシス」3階柏原市社協窓口
②柏原市役所本館 福祉総務課28番窓口
③お渡しイベント（社協ホームページに掲載します）
※窓口まで行けない方、イベントに行けない方には訪問してお渡しすることもできます。下記の方法で事前にお申込み、ご相談ください。
①電話（972-6786） ②FAX（970-3200） ③グーグルフォーム



Q5 受け取る回数に制限はあるの？

A5 お渡し回数に制限はありません。必要であれば何度でもお受け取りください。

Q6 受け取ったら何かしなければいけないの？

A6 「ありがとうメッセージ」カードの記入にご協力をお願いします。受け取った方からのメッセージはご寄付に関わった人すべての喜びにつながっています。

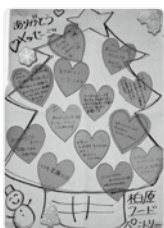

「ありがとうメッセージ」の一部をご紹介します♡

- ♡とってもうれしいです。手や足も不自由になりバイクや自転車にも乗れないけど皆さんに感謝です。
- ♡このような大変な時に、とっても素晴らしい事をしてもらって大変ありがとうございます。
- ♡助け合いの活動をされていることに感謝いたします。幸多き年になりますように！
- ♡ありがとうございました。笑顔になれる活動ですね。

イベント等に関わったボランティア大学生の声を紹介します♡

- ♡この活動を通して地域のつながりの重要性がとても分かりました！
- ♡普段はもちろん、万が一のことがあったときにも、この地域のつながりが大切だと思いました。
- ♡地域のつながりをいろいろなところで持てたらいいと感じました。

活動に関わっている地区福祉委員会の皆様のご紹介♡

- ♡この活動を通して、地元の温かさや助け合いの大切さを知ることができました！
- ♡イベントに来られた方の笑顔と感謝に元気をもらいました。
- ♡つながり続けることの大切さを改めて実感しました。



今年もたくさんの団体が受賞されました。

「芸達者きらきら団」が、令和3年度の「厚生労働大臣感謝状」を授与されました。

人々が集う場へ出向き、健康維持・介護予防に関するレクリエーションを中心に活動されており、コロナ禍で停止した地域活動を再開させるため、withコロナに向けた新たな地域資源の開発にも力を注いでいます。来年度には、柏原市の歴史をリモートで伝える「ビジュアルヒストリーガイド」という取組みを柏原市立歴史資料館と連携して始めるなど、今後の活躍が期待されます。

柏原市社会福祉協議会も、継続してきらきら団と連携、活動を支援していきます。

柏原市民生・児童委員協議会では、「大阪府社会福祉協議会会長表彰」にて3名が、「全国民生委員児童委員連合会会長表彰」では17名が受賞されました。どちらの表彰も通算10年以上勤続されている方が対象となっている表彰です。長年、地域活動にご尽力くださり本当にありがとうございます。また、柏原市民生・児童委員協議会として「優良民生委員児童委員協議会表彰」を受賞しました。コロナ禍で思うように活動できない中でも創意工夫を凝らし、地域住民とのつながりを大切にして活動をされこのたび受賞にいたりました。

柏原東地区福祉委員会が、令和3年度の「大阪府社会福祉協議会会長表彰」を受賞されました。コロナ禍でも創意工夫を凝らし、地域住民とのつながりを大切にして活動をされています。

受賞されました皆様、おめでとうございます。

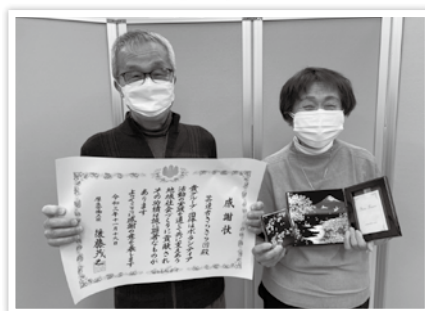

第33回社会福祉法人柏原市社会福祉協議会「柏原ふれあい広場」を開催いたしました。

今回は新型コロナウイルス感染症の感染予防のため、初のオンライン開催となりました。

「柏原ふれあい広場」実行委員会構成団体による地域福祉活動の様子を動画にし、2月14日（月）から18日（金）の5日間、日替わり配信しました。コロナ禍でも人と人とのつながりを大切にした活動の様子をYouTubeでご覧いただきましたが、各地区の活動とともに特色ある風景なども紹介されていて、活動されている皆さんの熱い思いが伝わってきました。今後も、地域にお住まいの皆さんとともに、安全に配慮しながら活動を続けてまいりますので、ご協力をお願い申し上げます。

なお、配信動画のDVDを作成することになりました。先着順に無料配布いたしますので、配布場所（オアシス3階柏原市社協窓口、老人福祉センターやすらぎの園、自立支援センターはばたき）に営業時間内（9時～17時）にお越しください。3月中旬からお渡りする予定です。（なくなり次第終了）

第33回「柏原ふれあい広場」にご協賛いただいた方

（敬称略・順不同）

ありがとうございました。

- 堅下北地区福祉委員会
- 堅下中地区福祉委員会
- 柏原西地区福祉委員会
- 堅上地区福祉委員会
- 柏原市民生・児童委員協議会
- 中野春吉商店
- 林 幸平
- 匿名 2名

お問い合わせ 「柏原ふれあい広場」実行委員会事務局
柏原市社会福祉協議会 電話072-972-6786



赤い羽根共同募金 令和3年度実績報告

<募金実績> (円)

街頭募金	176,073
事業所募金	741,190
戸別募金	3,248,850
学校募金	163,412
職域募金	266,007
記念バッジ募金	445,000
その他募金	290,861
合計	5,331,393

赤い羽根募金に参加することは大切な福祉のボランティアです。

皆さまのご寄付が地域福祉に役立ちます。

今年も、街中で 職場で 学校などで、住民おひとりおひとりのご理解とあたたかいご支援ありがとうございました。

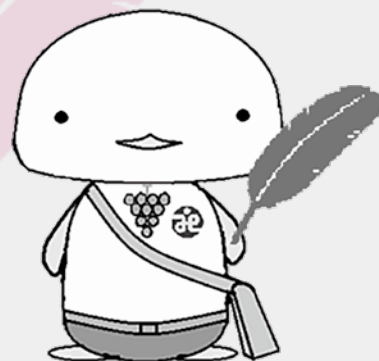

住民賛助・特別賛助会員会費 ご協力ありがとうございました

令和3年7月1日～12月31日 (敬称略・順不同)

特別賛助会員は随時受け付けております。活動にご理解ご賛同いただいた事業所より、一口1,000円からご支援ご協力をいただいております。会費は地域福祉事業やボランティア活動支援など地域に根差した活動に大切に使用させていただきます。皆様のあたたかいご支援をよろしく申し上げます。

申込み・問合せ：総務係

TEL：972-6786

瀬川産業(株)

(株)セブン化学

(株)柏原製袋

デイサービスセンターすずらん

馬木工業(株)

医療法人養心会 国分病院

アサノ印刷

北阪保育園

株式会社花幸

医療法人仁恵会モアクリニック

医療法人藤江クリニック



令和4年度公益財団法人中央競馬馬主 社会福祉財団助成要望書受付のお知らせ

大阪府共同募金会では、一般社団法人京都馬主協会を通じて行う標記財団の助成要望書を受付けます。
受付期間＝令和4年3月1日(火)～3月31日(木)
助成対象＝民間社会福祉施設整備費

(ただし、一定条件が必要ですので、詳しくは大阪府共同募金会ホームページ<http://www.akaihane-osaka.or.jp>をご覧ください。)

赤い羽根おおさか

問合せ＝

大阪府共同募金会事務局まで ☎06-6762-8717

三市合同災害ボランティア養成講座

1月17日(月) 柏原市立健康福祉センター「オアシス」にて「羽曳野市・藤井寺市・柏原市三市合同災害ボランティア養成講座」を行いました。

講座では、災害ボランティアセンターのマッチングが体験できるシミュレーションカードゲームなど使用し、参加した方により身近に災害ボランティアセンターを感じていただくことが出来ました。

新型コロナウイルス感染症拡大により、約2年間中止となっていた養成講座ですが、三市の災害ボランティアの相互交流や、カードゲームを通じた、災害ボランティアセンターの役割について見識を深める貴重な機会となりました。



社協 掲 示 板

あなたの暮らしの安心をお手伝いします！ 日常生活自立支援事業

たとえば、こんなことありませんか？まわりにこんなことでお困りの方はいませんか？

- ・ 公共料金の支払い、お金のやりとりに自信がない
- ・ 福祉サービスを使いたいんだけどどうすれば…
- ・ 通帳や印鑑をどこにしまったか忘れてしまった。

日常生活自立支援事業とは？

判断能力が不十分な、認知症高齢者、知的障がい者、精神障がい者の方の福祉サービスの利用援助、日常生活での相談や金銭管理のお手伝いをします。

サービス内容

- ・ 福祉サービスについての情報提供、相談
- ・ 預貯金の管理に困っている方の生活費の出し入れや、支払いなどの手続き
- ・ 通帳や保険証書等の書類管理

問い合わせ

柏原市社会福祉協議会 暮らしの相談係
072-972-6786
担当：大石、鈴木

善意銀行 ありがとうございます。

(令和3年7月から令和3年12月)敬称略・順不同

【金員】

S. M	30,000円
石塚 美代子	18,000円
橋本清掃(株)	50,000円
あゆみやお客様一同	8,118円
杉本 隆司	3,000円
匿名	3,000円
国際ソロプチミスト大阪一柏原	100,000円

【物品】

匿名	財布
匿名	マスク・消毒液
匿名	食器類
匿名	タオル・消毒液
彩(いろどり)	祝善
杉本 隆司	湯たんぼ
平尾 榮子	パジャマ
稲山 仁保	車いす

善意銀行は皆様の善意の預託金(品)をお預かりし、指定された施設や団体、社協の福祉のまちづくり・ボランティア事業等に役立てています。



【問合せ】総務係TEL：972-6786

善意銀行

昨年12月22日に国際ソロプチミスト大阪一柏原様より地域福祉に役立つように、と善意銀行へ10万円のご寄付を頂きました。寄付金は大切に活用いたします。温かいご支援をありがとうございました。



この広報紙は、共同募金配分金を活用し作成しています。



掲載広告募集！

- 社協かしわらや封筒等、またホームページに掲載する広告を随時募集しています。
- 社協かしわら、封筒等
- 1枠1回 10,000円
- (縦45mm×横55mm)
- ホームページ
- 1枠月額 3,000円
- (高さ60ピクセル幅200ピクセル・容量10KB以内)
- 【問合せ・申込み】総務係 TEL：972-6786



誠意ある販売と責任あるサービス
● 富士ゼロックス・京セラDS(複合機)
● 理想科学工業(オルフィス・孔版印刷機)
● PCネットワーク関連・各種業務システム

阪南システムマシン株式会社

大阪府富田林市喜志町5丁目8-14
TEL 0721-25-2683 / FAX 0721-25-2822
<http://www.hsm-net.co.jp/>